P-425 O, Isuse ia-mi Tu mâna

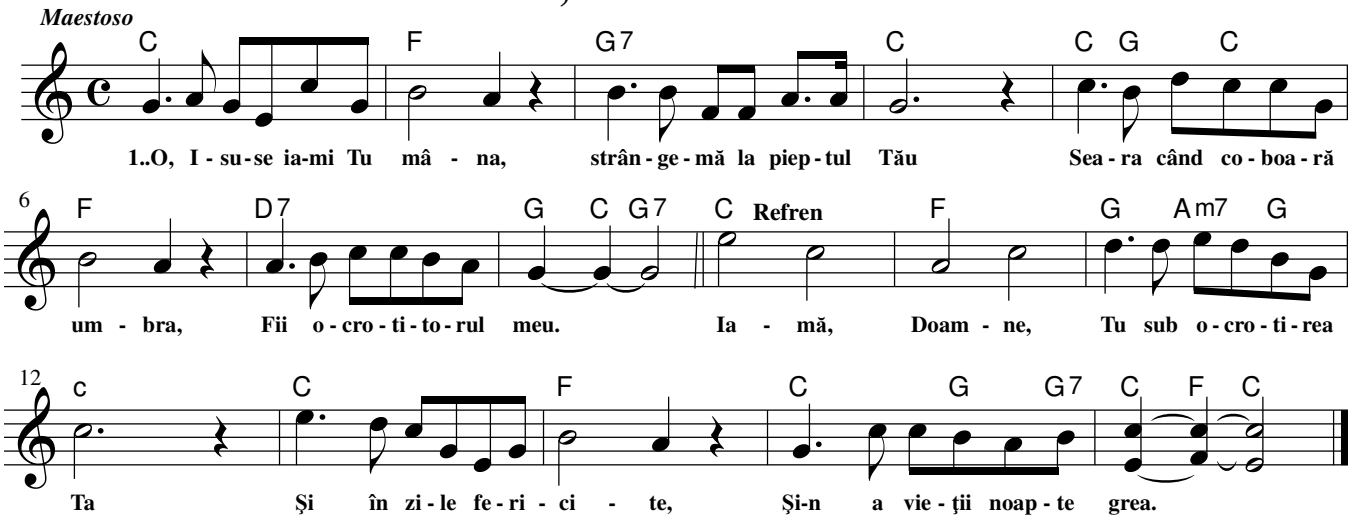

1 O, Isuse ia-mi Tu mâna,
strânge-mă la pieptul Tău
Seara când coboară umbra,
Fii ocrotitorul meu.

Refren:
Ia-mă, Doamne,
Tu sub ocrotirea Ta
Şi în zile fericite,
şi-n a vieţii noapte grea.

2 O, Isuse ia-mi Tu mâna,
fii izbăvitorul meu
Când păcatul mă momeşte,
mă arunc în braţul Tău.

3 O, Isuse, ia-mi Tu mâna,
până-nchid eu ochii mei
Să ajung în veşnicie,
unde-s mântuiţii Tăi.

RUGĂCIUNE Aleluia Nr. 206

P-426 Seara-n linişte coboară

Traian Dorz **Nicolae Moldoveanu**

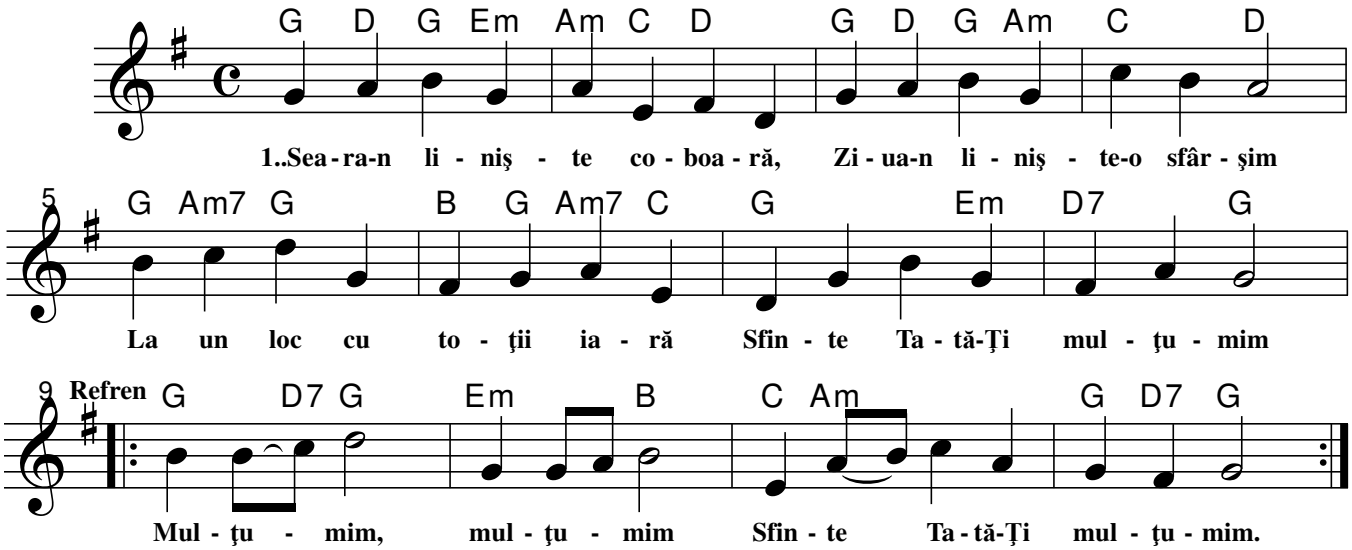

1 Seara-n linişte coboară,
Ziua-n linişte-o sfârşim
La un loc cu toţii iară
Sfinte Tată-Ţi mulţumim.

Refren:
(: Mulţumim, mulţumim
Sfinte Tată-Ţi mulţumim. :)

2 Tu ne-ai dat puterea toată
Munca noastră s-o-mplinim
Pentru mila Ta bogată
Sfinte Tată-Ţi mulţumim.

3 Ne-ai făcut cu-ndestulare
Pâinea zilei s-o primim
Pentru grija-Ţi iubitoare
Sfinte Tată-Ţi mulţumim.

4 Somn cu pace, noapte bună
De la Tine noi dorim
Şi-nc-odată împreună
Sfinte Tată-Ţi mulţumim.